giorgiopradella architetto

via ugo foscolo 17
31021 mogliano veneto - TV
telefono 041.456777
fax 041.4566409
email: g.pradella@gp-studio191.it
pec: giorgio.pradella@archiworldpec.it

committente
ANITAL s.a.s.
BORTOLOT Alessandro

comune
MOGLIANO VENETO (TV)
via Marconi 12 - 14
foglio 6 - mappale 1777

oggetto
Piano di Recupero
di iniziativa privata
18b MC

tavola
12

Opere extra ambito

scala
1:200

il progettista

le ditte

progettista
arch. giorgio pradella
data rilievo
19.11.2012
aggiornamento

file
Anital-01_PdR-12a

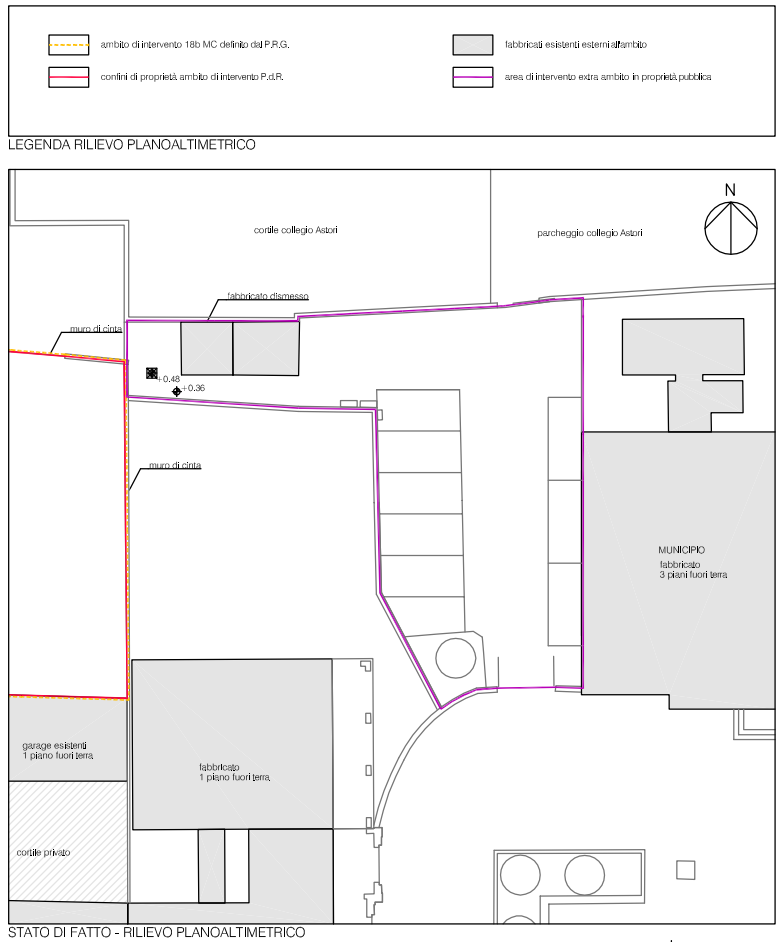

LEGENDA RILIEVO PLANOALTIMETRICO

STATO DI FATTO - RILIEVO PLANOALTIMETRICO

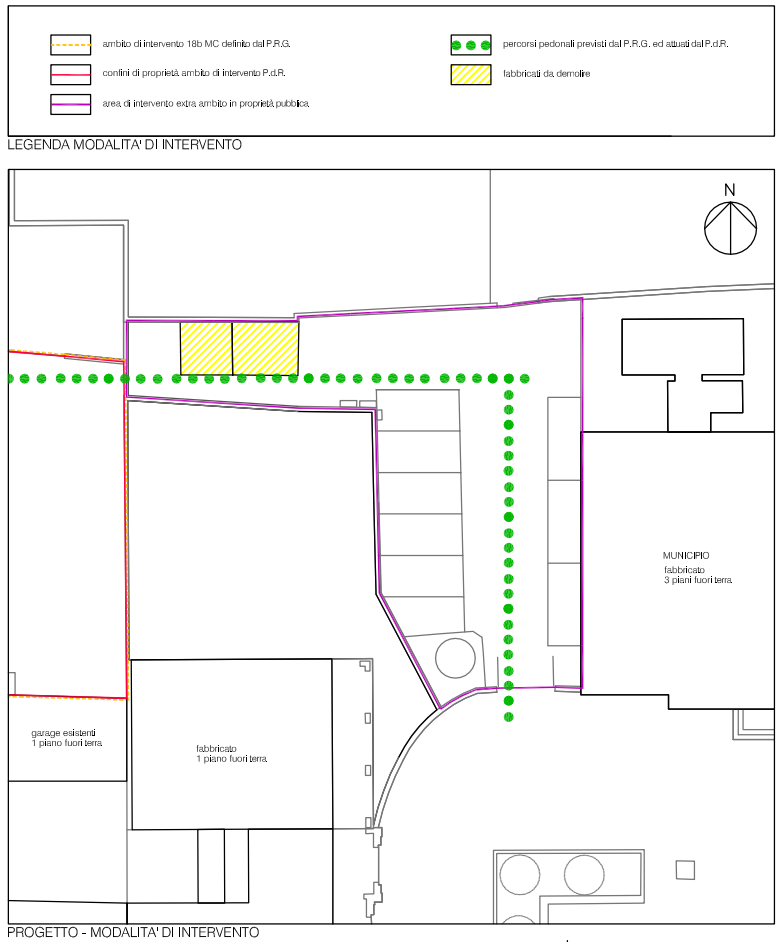

LEGENDA MODALITA' DI INTERVENTO

PROGETTO - MODALITA' DI INTERVENTO

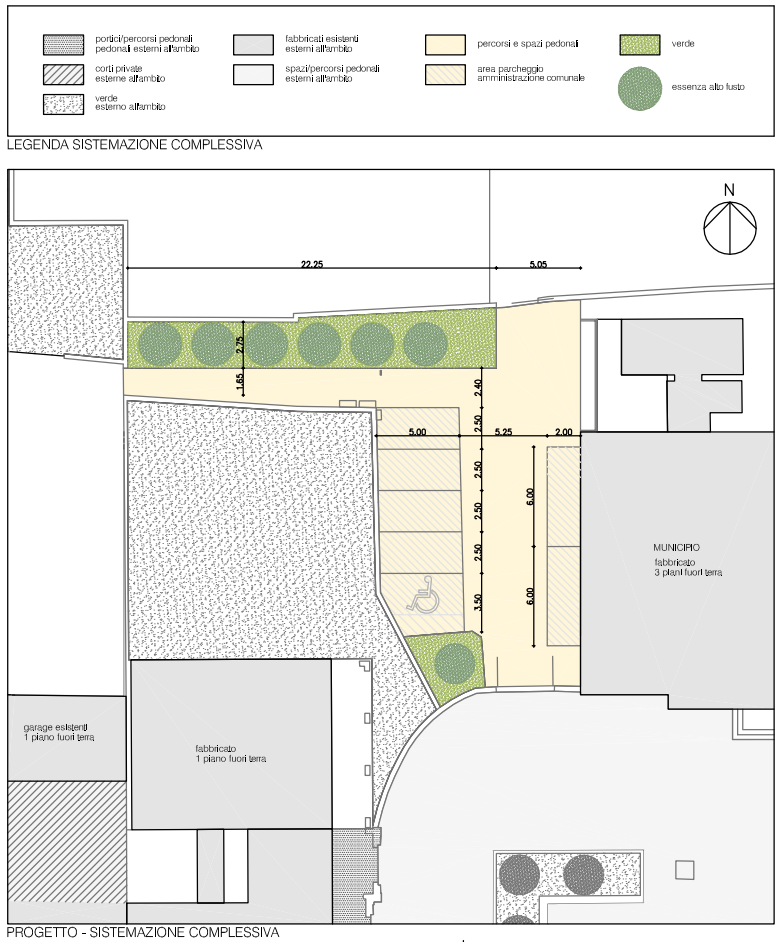

LEGENDA SISTEMAZIONE COMPLESSIVA

PROGETTO - SISTEMAZIONE COMPLESSIVA